

ONCODERM - ISPLAD 2026

La Dermatologia
tra Endocrinologia ed Alimentazione:
Un focus a 360°

Responsabili Scientifici

Giuseppe **NOTO**

Massimo F. **IUCULANO**

PALERMO

2026

Aula Congressi

DIPARTIMENTO ONCOLOGICO

LA MADDALENA

SABATO

6

GIUGNO

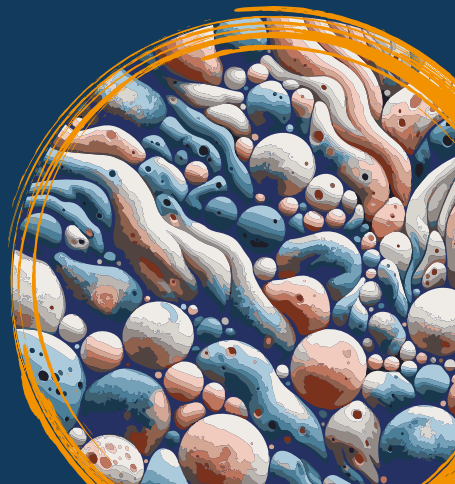

ONCODERM - ISPLAD 2026

PROGRAMMA

- 08:30 Registrazione dei partecipanti
08:45 Saluti Autorità e introduzione ai lavori
Giuseppe Noto | Massimo F. Iuculano

PRIMA SESSIONE

- Moderatori:* **Nicola Balato | Paolo Caterino Antonino Di Pietro**
Discussants: **Giorgio Araldi | Graziella Malizia**
- 08:50 Introduzione | **Giuseppe Noto | Massimo F. Iuculano**
09:00 Microbiota e microbioma "aggiornati"
Marco Pignatti
09:30 Il punto di vista del gastroenterologo
Calogero Carlo Cammà
10:00 Il punto di vista dell'endocrinologo
Annamaria Colao
10:30 Discussione
11:00 *Coffee Break*
11:30 Protocollo di Survey: conoscere i pazienti
Annamaria Colao | Federica Cantelli
12:00 Obesità e patologie correlate
Vincenzo Provenzano
12:30 Conosciamo i dettagli della dieta chetogenica?
Gabriella Perrone
12:45 Cosa facciamo noi con i nostri pazienti oncologici?
Paolo Russo
13:00 Discussione
13:30 *Lunch*

SECONDA SESSIONE

- Moderatori:* **Massimo F. Iuculano | Giuseppe Noto Leonardo Zichichi**
Discussants: **Roberta Alaimo | Calogero Messina**
- 14:30 Infiammazione, metabolismo e invecchiamento
Elisabetta Perosino
15:00 Cosa c'è di nuovo sul melanoma
Carmelo Carlo Arcara
15:30 Cosa c'è di nuovo sull'alopecia areata
Daniele Rizzo
15:45 Cosa c'è di nuovo sulla vitiligine
Daniele Rizzo
16:00 Cosa c'è di nuovo sulla dermatite atopica
Leonardo Zichichi
16:15 Discussione
16:45 Considerazioni conclusive
Giuseppe Noto | Massimo F. Iuculano
17:00 Compilazione questionario ECM e chiusura del Congresso

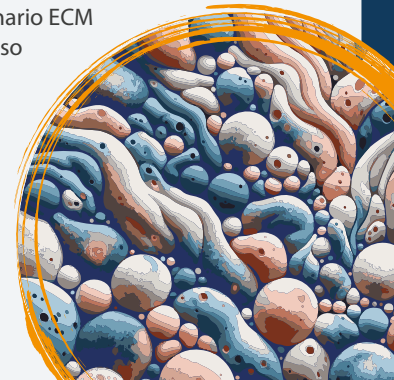

ONCODERM - ISPLAD 2026

INFORMAZIONI

Sede del Congresso

Dipartimento Oncologico La Maddalena | Via San Lorenzo 312 D, Palermo

Responsabili Scientifici

Giuseppe **NOTO** | Massimo F. **IUCULANO**

ID ECM n. 469684 | **Crediti assegnati n. 8**

Il Congresso è stato accreditato per n. **100** partecipanti, per le figure sanitarie di:

- **Medico Chirurgo**: Tutte le discipline
- **Biologo • Dietista**: (iscritto nell'elenco speciale ad esaurimento)

Per avere diritto ai crediti formativi ECM è obbligatorio:

- Appartenere alle figure sanitarie e alle discipline per le quali è stato accreditato l'evento;
- Svolgere il test di valutazione. Il test sarà superato al corretto completamento del 75% dei quesiti;
- Aver frequentato il 90% delle ore formative accreditate

Obiettivo formativo: 2 - Linee guida - protocolli - procedure

Iscrizioni

Quota iscrizione al Congresso: € 100 (oltre IVA). L'iscrizione da diritto a:

- Crediti formativi ECM • Attestato di partecipazione • Kit Congressuale

CLICCARE QUI
per iscriverti

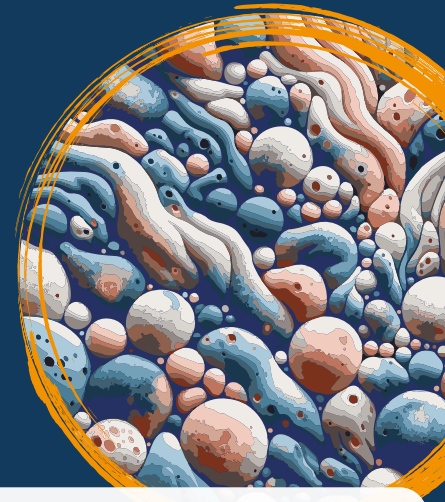

FACULTY

Roberta **Alaimo** | Palermo

Carmelo Carlo **Arcara** | Palermo

Giorgio **Arnaldi** | Palermo

Nicola **Balato** | Napoli

Calogero Carlo **Cammà** | Palermo

Federica **Cantelli** | Napoli

Paolo **Caterino** | Napoli

Annamaria **Colao** | Napoli

Antonino **Di Pietro** | Milano

M. Francesco **Iuculano** | Palermo

Graziella **Malizia** | Palermo

Calogero **Messina** | Palermo

Giuseppe **Noto** | Palermo

Elisabetta **Perosino** | Roma

Gabriella **Perrone** | Partinico

Marco **Pignatti** | Modena

Vincenzo **Provenzano** | Partinico

Daniele **Rizzo** | Trapani

Paolo **Russo** | Palermo

Leonardo **Zichichi** | Trapani

ONCODERM - ISPLAD 2026

La Dermatologia tra Endocrinologia ed Alimentazione: Un focus a 360°

SPONSOR



PROVIDER E SEGRETERIA ORGANIZZATIVA



Head Office: Via Emilia, 38 - 90144 Palermo

Branch Office: Verona - Napoli - Nuoro

Pbx 091.527416 - Fax 091.527062

E-mail: congressi@bibagroup.it - www.bibagroup.it

